

MONTHLY REPORT

令和6年

4月

April

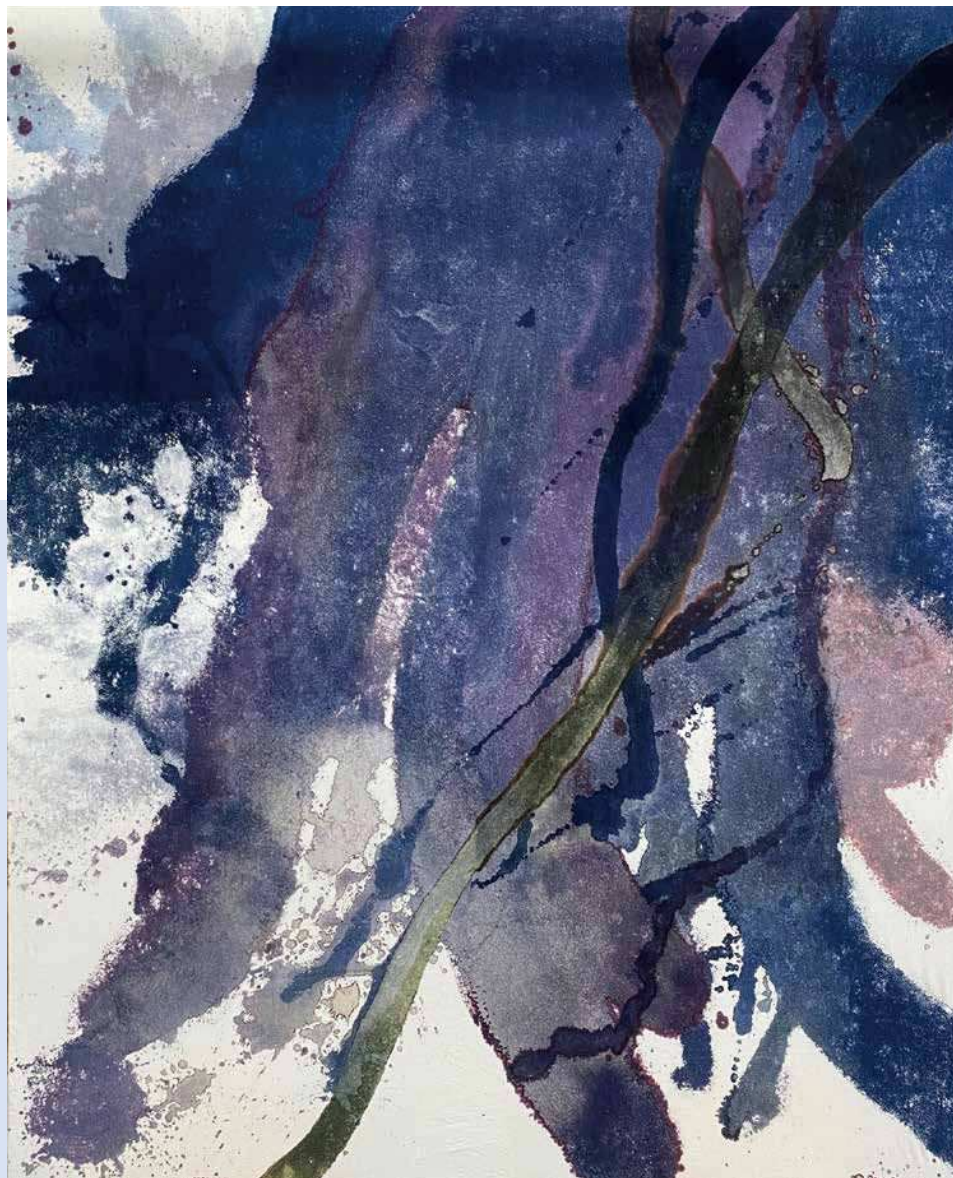

■「揺蕩う」 tayutau

素材：綿布、可溶性建築染料

技法：ろうけつ染め

サイズ：1600×1350mm

蠟のみみ着とし技法と可溶性建築染料(アンソラソール染料)を用いた染色 平面作品。色の微妙なむら、つぶつぶとした物質感、ぎわの滲み、奥に広がっているような空間性など、色々な視点から楽しめるように工夫して作りました。偶然できたものなのか、意図的に作られたものなのか、その境界の間で作品を鑑賞して欲しいです。

津村 光璃

佐賀大学 大学院 地域デザイン研究科
デザイン専攻 芸術デザインコース 2年

CONTENTS

●SGトピックス

- ・伴走支援型特別保証制度および
佐賀県伴走支援型特別保証制度の取扱期間延長について
- ・令和6年度の組織体制について
- ・令和6年度の担当地区について

●保証動向

- 金融機関別保証承諾額上位店舗
- 金融機関別保証状況

●業種別保証状況

- 制度別保証状況
- 市町別保証状況
- 金融機関店舗別保証承諾ベスト50
- 金融機関店舗別保証債務残高ベスト50
- 保証債務平均残高伸長率ランキング
- ・信用保証書の注意点について

SAGA GUARANTEE
佐賀県信用保証協会

**SAGA
2024**
新しい大会へ。
すべての人に、笑顔一歩多めを。

佐賀県信用保証協会は
SAGA2024を
応援しています。

伴走支援型特別保証制度および佐賀県伴走支援型特別保証制度の 取扱期間延長について

伴走支援型特別保証制度および佐賀県伴走支援型特別保証制度の取扱期間が令和6年3月31日から令和6年6月30日へ延長されました。ご不明な点がございましたら下記お問合せ先へ連絡をお願いします。

伴走支援型特別保証制度の概要

保証対象	<p>次のいずれかに該当し、かつ経営行動に係る計画(以下「計画」という。)を策定した中小企業者。</p> <p>(1)中小企業信用保険法(以下「保険法」という。)第2条第5項第4号の規定による認定を受けていること (特別小口保険を除く。)</p> <p>(2)保険法第2条第5項第5号の規定による認定を受けていること(特別小口保険を除く。)</p> <p>(3)次の①又は②iからviのいずれかに該当すること (特別小口保険を除く。)(無担保保険、普通保険いづれも一般での取り扱い)</p> <p>①最近1か月間の売上高が前年同月の売上高と比較して5%以上減少していること</p> <p>②i 最近1か月間の売上高総利益率が前年同月の売上高総利益率と比較して5%以上減少していること ii 最近1か月間の売上高総利益率が直近決算の売上高総利益率と比較して5%以上減少していること iii 直近決算の売上高総利益率が直近決算前期の売上高総利益率と比較して5%以上減少していること iv 最近1か月間の売上高営業利益率が前年同月の売上高営業利益率と比較して5%以上減少していること v 最近1か月間の売上高営業利益率が直近決算の売上高営業利益率と比較して5%以上減少していること vi 直近決算の売上高営業利益率が直近決算前期の売上高営業利益率と比較して5%以上減少していること</p>																																																																																																																								
保証割合	保証対象(1)については、100%(2)及び(3)の場合は責任共有対象 借換の特例(同額以下借換)の場合は責任共有対象外																																																																																																																								
信用保証料率	<p>① 通常料率適用の場合</p> <p>保証対象(1)及び(2)については、借入金額に対し、0.85%(国が0.65%補助)。 (3)については、借入金額に対し、責任共有対象の場合は㉞信用保証料率表(責任共有対象)に定める料率、 責任共有対象外の場合は、㉟信用保証料率表(責任共有対象外)に定める料率を適用となります。</p> <p>㉞ 信用保証料率表(責任共有対象)</p> <table border="1"> <thead> <tr> <th>区分</th> <th>①</th> <th>②</th> <th>③</th> <th>④</th> <th>⑤</th> <th>⑥</th> <th>⑦</th> <th>⑧</th> <th>⑨</th> </tr> </thead> <tbody> <tr> <td>料率(%)</td> <td>1.90</td> <td>1.75</td> <td>1.55</td> <td>1.35</td> <td>1.15</td> <td>1.00</td> <td>0.80</td> <td>0.60</td> <td>0.45</td> </tr> <tr> <td>国からの補助(%)</td> <td>0.75</td> <td>0.75</td> <td>0.70</td> <td>0.65</td> <td>0.55</td> <td>0.50</td> <td>0.40</td> <td>0.30</td> <td>0.25</td> </tr> </tbody> </table> <p>㉟ 信用保証料率表(責任共有対象外)</p> <table border="1"> <thead> <tr> <th>区分</th> <th>①</th> <th>②</th> <th>③</th> <th>④</th> <th>⑤</th> <th>⑥</th> <th>⑦</th> <th>⑧</th> <th>⑨</th> </tr> </thead> <tbody> <tr> <td>料率(%)</td> <td>2.20</td> <td>2.00</td> <td>1.80</td> <td>1.60</td> <td>1.35</td> <td>1.10</td> <td>0.90</td> <td>0.70</td> <td>0.50</td> </tr> <tr> <td>国からの補助(%)</td> <td>1.05</td> <td>1.00</td> <td>0.95</td> <td>0.90</td> <td>0.75</td> <td>0.60</td> <td>0.50</td> <td>0.40</td> <td>0.30</td> </tr> </tbody> </table> <p>② 経営者保証免除対応適用の場合</p> <p>保証対象(1)及び(2)については、借入金額に対し1.05%(国が0.85%補助) (3)については、借入金額に対し、責任共有対象の場合は㉞信用保証料率表(責任共有対象)に定める料率、 責任共有対象外の場合は、㉟信用保証料率表(責任共有対象外)に定める料率を適用となります。</p> <p>㉞ 信用保証料率表(責任共有対象)</p> <table border="1"> <thead> <tr> <th>区分</th> <th>①</th> <th>②</th> <th>③</th> <th>④</th> <th>⑤</th> <th>⑥</th> <th>⑦</th> <th>⑧</th> <th>⑨</th> </tr> </thead> <tbody> <tr> <td>料率(%)</td> <td>2.10</td> <td>1.95</td> <td>1.75</td> <td>1.55</td> <td>1.35</td> <td>1.20</td> <td>1.00</td> <td>0.80</td> <td>0.65</td> </tr> <tr> <td>国からの補助(%)</td> <td>0.95</td> <td>0.95</td> <td>0.90</td> <td>0.85</td> <td>0.75</td> <td>0.70</td> <td>0.60</td> <td>0.50</td> <td>0.45</td> </tr> </tbody> </table> <p>㉟ 信用保証料率表(責任共有対象外)</p> <table border="1"> <thead> <tr> <th>区分</th> <th>①</th> <th>②</th> <th>③</th> <th>④</th> <th>⑤</th> <th>⑥</th> <th>⑦</th> <th>⑧</th> <th>⑨</th> </tr> </thead> <tbody> <tr> <td>料率(%)</td> <td>2.40</td> <td>2.20</td> <td>2.00</td> <td>1.80</td> <td>1.55</td> <td>1.30</td> <td>1.10</td> <td>0.90</td> <td>0.70</td> </tr> <tr> <td>国からの補助(%)</td> <td>1.25</td> <td>1.20</td> <td>1.15</td> <td>1.10</td> <td>0.95</td> <td>0.80</td> <td>0.70</td> <td>0.60</td> <td>0.50</td> </tr> </tbody> </table> <p>※ただし、①及び②における条件変更に伴う追加信用保証料については、本人負担となります。</p>	区分	①	②	③	④	⑤	⑥	⑦	⑧	⑨	料率(%)	1.90	1.75	1.55	1.35	1.15	1.00	0.80	0.60	0.45	国からの補助(%)	0.75	0.75	0.70	0.65	0.55	0.50	0.40	0.30	0.25	区分	①	②	③	④	⑤	⑥	⑦	⑧	⑨	料率(%)	2.20	2.00	1.80	1.60	1.35	1.10	0.90	0.70	0.50	国からの補助(%)	1.05	1.00	0.95	0.90	0.75	0.60	0.50	0.40	0.30	区分	①	②	③	④	⑤	⑥	⑦	⑧	⑨	料率(%)	2.10	1.95	1.75	1.55	1.35	1.20	1.00	0.80	0.65	国からの補助(%)	0.95	0.95	0.90	0.85	0.75	0.70	0.60	0.50	0.45	区分	①	②	③	④	⑤	⑥	⑦	⑧	⑨	料率(%)	2.40	2.20	2.00	1.80	1.55	1.30	1.10	0.90	0.70	国からの補助(%)	1.25	1.20	1.15	1.10	0.95	0.80	0.70	0.60	0.50
区分	①	②	③	④	⑤	⑥	⑦	⑧	⑨																																																																																																																
料率(%)	1.90	1.75	1.55	1.35	1.15	1.00	0.80	0.60	0.45																																																																																																																
国からの補助(%)	0.75	0.75	0.70	0.65	0.55	0.50	0.40	0.30	0.25																																																																																																																
区分	①	②	③	④	⑤	⑥	⑦	⑧	⑨																																																																																																																
料率(%)	2.20	2.00	1.80	1.60	1.35	1.10	0.90	0.70	0.50																																																																																																																
国からの補助(%)	1.05	1.00	0.95	0.90	0.75	0.60	0.50	0.40	0.30																																																																																																																
区分	①	②	③	④	⑤	⑥	⑦	⑧	⑨																																																																																																																
料率(%)	2.10	1.95	1.75	1.55	1.35	1.20	1.00	0.80	0.65																																																																																																																
国からの補助(%)	0.95	0.95	0.90	0.85	0.75	0.70	0.60	0.50	0.45																																																																																																																
区分	①	②	③	④	⑤	⑥	⑦	⑧	⑨																																																																																																																
料率(%)	2.40	2.20	2.00	1.80	1.55	1.30	1.10	0.90	0.70																																																																																																																
国からの補助(%)	1.25	1.20	1.15	1.10	0.95	0.80	0.70	0.60	0.50																																																																																																																
連帯保証人	必要となる場合がある。ただし、法人代表者以外の連帯保証人は原則不要(経営者保証免除対応の場合は徴収しない)																																																																																																																								
添付資料	<p>(1)セーフティネット保証の認定書(4号、5号)(保証対象(1)、(2)の場合)</p> <p>(2)経営行動計画書</p> <p>(3)売上高減少要件確認書(保証対象(3)①の場合)</p> <p>(4)売上高総利益率減少要件確認書(保証対象(3)②i~iiiの場合)</p> <p>(5)売上高営業利益率減少要件確認書(保証対象(3)②iv~viの場合)</p> <p>(6)経営者免除対応確認書(経営者保証免除を適用する場合)</p>																																																																																																																								
借換の特例 (同額以下借換)	<p>(1)セーフティネット4号にて危機関連指定期間中のセーフティネット5号の既存借入は同額以下にて借換え可能</p> <p>(2)セーフティ5号および一般保証にて保証割合が100%の既存借入は同額以下にて借換え可能</p> <p>※同額以下借換の場合は責任共有対象外となります。</p>																																																																																																																								



【お問合せ先】 保証部 保証企画課 0952-24-4388 保証一課 0952-24-4342 保証二課 0952-24-4343
経営支援部 経営支援課 0952-24-4350

令和6年度の組織体制について

令和6年度は保証部に保証企画課を新設し、3部7課制としました。保証企画課は、保証業務に関する企画・事務及び信用保険関係等を担当します。また、総務部については名称の変更を行いました。

(旧)	→	(新)
総務部	→	企画総務部
総務課	→	企画総務課
企画情報課	→	企画デジタル課



令和6年度の機構組織は以下のとおりです。

●佐賀県信用保証協会機構図(令和6年4月1日現在)

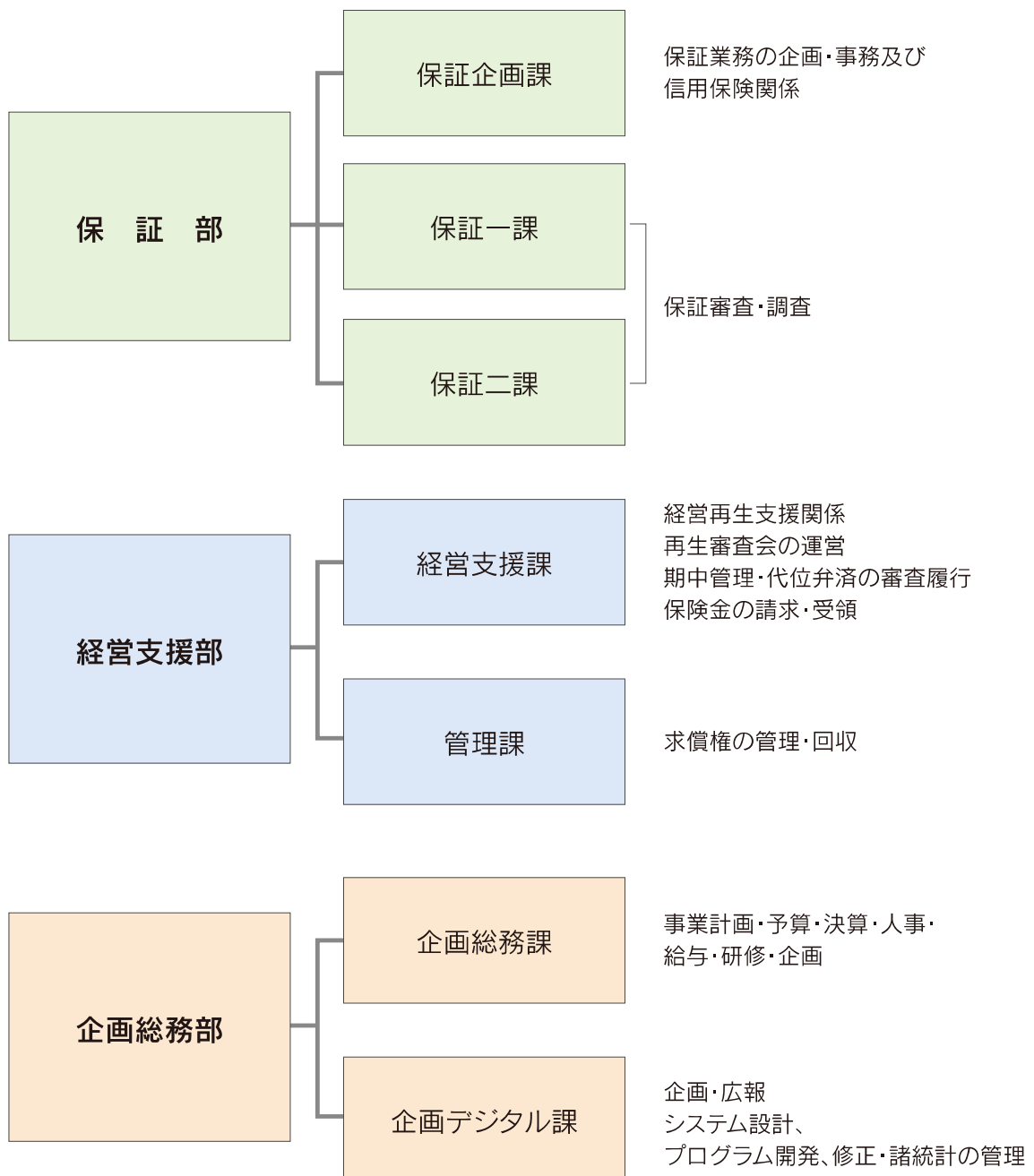

令和6年度の担当地区について

令和6年度の保証部および経営支援部の担当地区は下表のとおり決定しました。

	部長	次長	管轄課	課長	役職担当者	担当地区
保証部	早田 高規	松永 彰子 式町 秀之	保証企画課 0952 (24)4388	津村 博昭	審査役 山口 知奈美	県内全域
			保証一課 0952 (24)4342	松永 彰子	審査役 谷口 順子	佐賀市、小城市、多久市
					上席課長代理 富田 聡	鳥栖市、神崎市、神埼郡、三養基郡、 鹿島市、藤津郡、杵島郡
			保証二課 0952 (24)4343	吉岡 典洋	課長代理 島松 朋美	
経営支援部	西村 恭司郎	山本 毅	経営支援課 0952 (24)4350	淵 賢治	◆再生支援・経営支援	
					上席課長代理 波多野 真也	佐賀市
					課長代理 原 哲信	鳥栖市、三養基郡、神崎市、神埼郡、伊万里市、 西松浦郡
					課長代理 辻 徳太	武雄市、杵島郡、鹿島市、嬉野市、藤津郡
					主任 生方 早佑	唐津市、東松浦郡、小城市、多久市
					江島 壮大	鳥栖市、三養基郡、神崎市、神埼郡、伊万里市、 西松浦郡
					◆期中管理・代位弁済	
					審査役 大庭 みゆき	佐賀市、武雄市、杵島郡
					課長代理 福田 愛	唐津市、東松浦郡、伊万里市、鹿島市、西松浦郡、 嬉野市、藤津郡
					主任 川原 友美	鳥栖市、三養基郡、神崎市、神埼郡、小城市、多久市
					審査役 中村 吉伸	唐津市、東松浦郡、伊万里市、 武雄市、鹿島市、嬉野市、 西松浦郡、杵島郡、藤津郡
					上席課長代理 山下 隆弘	
					井上 俊己	佐賀市、鳥栖市、神崎市、神埼郡、 小城市、多久市、三養基郡
課長代理 廣松 裕史						
企画役 古賀 清						
高平 彰						
		山田 学	管理課 0952 (24)4344	山田 学		



【お問合せ先】

保証部	保証企画課	TEL0952-24-4388	FAX0952(24)5698
	保証一課	TEL0952-24-4342	FAX0952(24)5698
	保証二課	TEL0952-24-4343	FAX0952(24)5698
経営支援部	経営支援課	TEL0952-24-4350	FAX0952(24)5698
	管理課	TEL0952-24-4344	FAX0952(24)4877

保証動向

令和6年3月の保証概況

(単位：千円・%)

	3月中			3月末		
	件数	金額	前年同月比	件数	金額	前年同期比
保証申込	266	4,115,973	168.8	2,658	34,024,980	190.7
保証承諾	237	3,628,315	157.2	2,466	30,763,707	190.8
保証債務残高				13,241	142,717,206	81.5
代位弁済請求	21	221,200	152.1	151	1,617,653	138.8
代位弁済	1	787	0.5	138	1,482,506	134.3
実際求償権回収(元損)		49,416	155.2		463,592	100.8

保証承諾(前年比較)および保証債務残高(前年比較)

保証債務残高

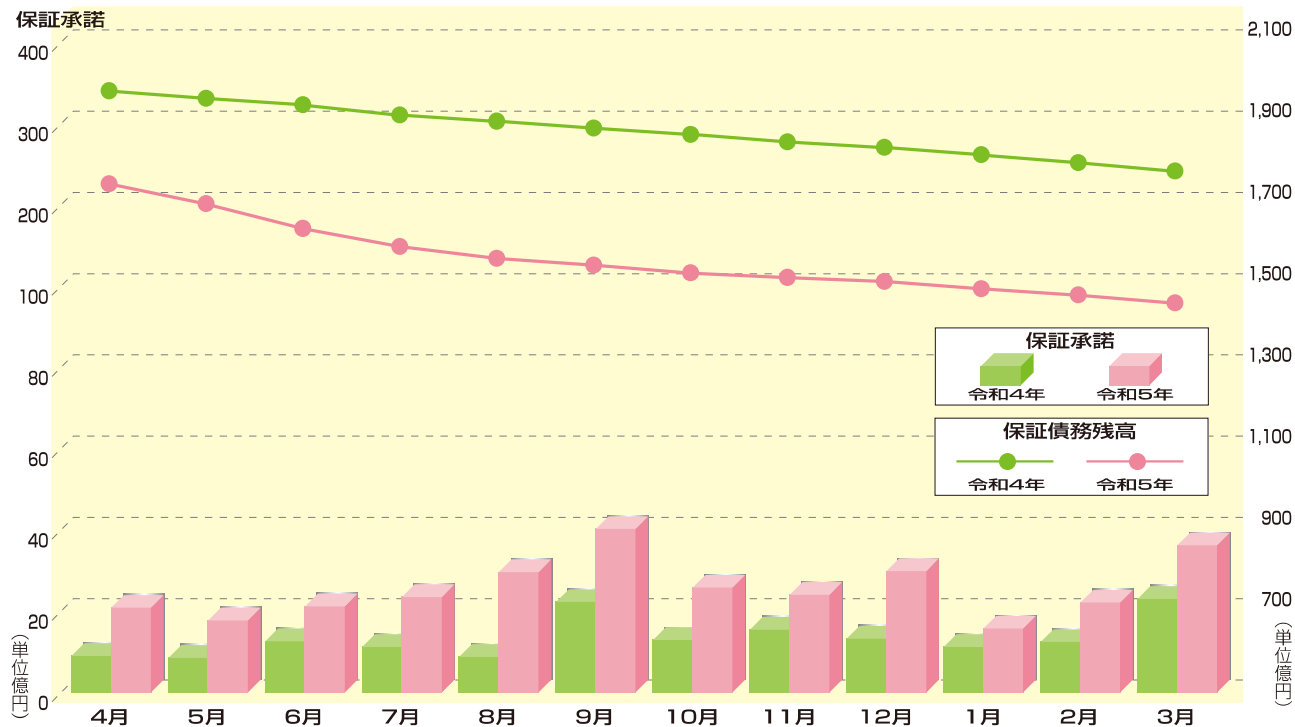

代位弁済(前年比較)

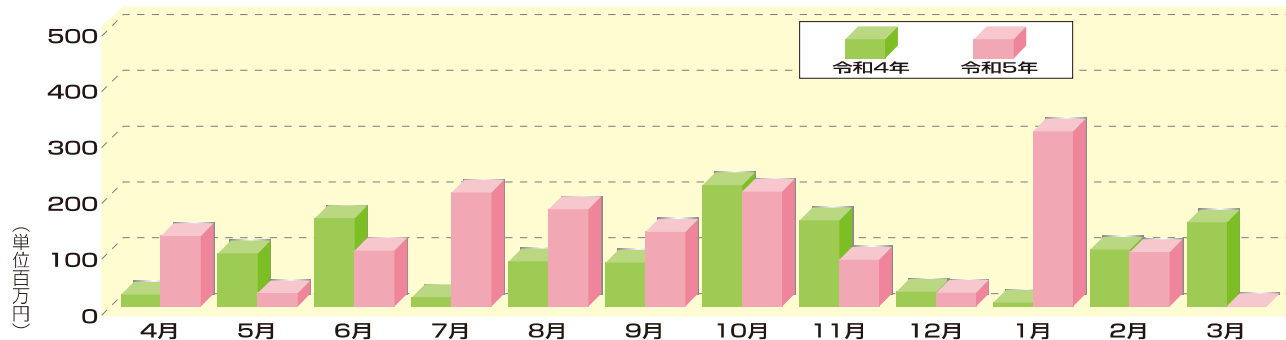

【月報をご覧くださいにあたっての注意】

- ◆単位以下の数値は項目ごとに四捨五入しておりますので、各項目の合計値が合計欄の額に合致しない場合があります。
- ◆本誌における保証債務残高は、月末までに当協会に到達する当該月分の償還、貸付実行及び根保証期間確定報告を反映した実績を表示しています。

保証承諾額及び保証承諾累計額上位店舗

令和6年3月の保証承諾額及び保証承諾累計額の上位店舗を掲載いたしました。

3月中保証承諾額

上位営業店舗

(単位：千円)

順位	金融機関名	保証承諾額
1	佐賀銀行 本店営業部	672,200
2	十八親和銀行 佐賀中央支店	145,500
3	佐賀共栄銀行 本店営業部	141,842
4	西日本シティ銀行 佐賀支店	137,868
5	佐賀信用金庫 神埼支店	121,300
6	西日本シティ銀行 唐津支店	118,000
7	佐賀共栄銀行 江北支店	100,000
7	佐賀共栄銀行 兵庫支店	100,000
9	筑邦銀行 鳥栖支店	95,000
10	伊万里信用金庫 有田支店	90,400
11	佐賀銀行 唐津支店	84,800
12	大川信用金庫 諸富支店	72,800
13	佐賀信用金庫 西支店	70,900
14	佐賀信用金庫 鳥栖支店	67,650
15	佐賀共栄銀行 佐大通り支店	66,800
16	西日本シティ銀行 雑餉隈支店	55,000
17	佐賀信用金庫 高木瀬支店	52,000
18	佐賀共栄銀行 若宮支店	51,500
19	佐賀共栄銀行 三田川支店	50,200
20	筑邦銀行 大善寺支店	50,000

保証承諾累計額

上位営業店舗

(単位：千円)

順位	金融機関名	保証承諾額
1	佐賀銀行 本店営業部	2,438,170
2	筑邦銀行 鳥栖支店	1,428,370
3	佐賀共栄銀行 鳥栖支店	1,278,750
4	十八親和銀行 佐賀中央支店	863,869
5	西日本シティ銀行 佐賀支店	855,168
6	佐賀共栄銀行 佐大通り支店	822,442
7	佐賀共栄銀行 若宮支店	666,690
8	佐賀共栄銀行 兵庫支店	639,250
9	佐賀共栄銀行 唐津支店	614,700
10	西日本シティ銀行 唐津支店	589,650
11	佐賀信用金庫 鳥栖支店	564,280
12	佐賀共栄銀行 本店営業部	505,892
13	福岡銀行 唐津支店	475,328
14	佐賀銀行 鳥栖支店	456,164
15	佐賀銀行 唐津支店	436,100
16	九州ひぜん信用金庫 本店	421,376
17	佐賀共栄銀行 江北支店	417,500
18	伊万里信用金庫 本店	394,790
19	福岡銀行 鳥栖支店	383,600
20	十八親和銀行 唐津支店	351,738

金融機関別保証状況

(単位：千円・%)

金融機関	保証承諾						保証債務残高				代位弁済		
	3月中		3月末				件数	金額	同期比	構成比	3月末		
	件数	金額	件数	金額	同期比	構成比					件数	金額	同期比
都市銀行													
三菱UFJ銀行	0	0	0	0	0.0	0.0	1	17,096	77.4	0.0	0	0	0.0
三井住友銀行	0	0	0	0	0.0	0.0	16	390,988	60.8	0.3	0	0	0.0
みずほ銀行	1	40,000	1	40,000	80.0	0.1	10	254,584	52.9	0.2	0	0	0.0
りそな銀行	0	0	0	0	0.0	0.0	2	65,233	85.4	0.0	0	0	0.0
〔都市銀行計〕	1	40,000	1	40,000	21.6	0.1	29	727,901	59.5	0.5	0	0	—
地方銀行													
佐賀銀行	52	1,049,192	528	7,390,126	220.1	24.0	4,064	51,580,710	73.6	36.1	37	650,381	206.1
福岡銀行	5	15,300	71	1,278,528	176.6	4.2	358	5,891,616	76.4	4.1	4	21,937	27.2
十八親和銀行	12	239,500	103	1,865,137	112.5	6.1	465	5,883,131	82.8	4.1	4	12,291	40.7
筑邦銀行	6	147,000	66	1,663,370	259.7	5.4	277	4,238,469	84.7	3.0	2	25,422	30.9
西日本シティ銀行	18	414,868	107	2,247,383	157.6	7.3	541	8,570,608	73.3	6.0	12	57,984	57.7
北九州銀行	0	0	0	0	0.0	0.0	1	1,550	72.1	0.0	0	0	0.0
〔地方銀行計〕	93	1,865,860	875	14,444,544	185.0	47.0	5,706	76,166,084	74.9	53.4	59	768,015	126.1
第二地方銀行													
佐賀共栄銀行	53	800,742	606	7,272,539	302.2	23.6	2,202	20,371,123	99.7	14.3	43	437,187	263.9
長崎銀行	0	0	16	209,944	181.3	0.7	82	826,504	87.6	0.6	0	0	0.0
福岡中央銀行	0	0	4	103,000	147.1	0.3	5	74,981	101.4	0.1	0	0	0.0
〔第二地銀計〕	53	800,742	626	7,585,483	292.6	24.7	2,289	21,272,608	99.1	14.9	43	437,187	263.9
信用金庫													
佐賀信用金庫	31	437,430	273	2,612,648	271.5	8.5	1,145	8,485,426	92.1	5.9	10	43,753	211.4
唐津信用金庫	13	53,003	146	918,933	112.0	3.0	865	6,381,585	91.8	4.5	4	13,735	15.6
伊万里信用金庫	9	111,900	92	953,019	129.5	3.1	733	7,722,671	83.6	5.4	8	65,482	58.9
九州ひぜん信用金庫	14	111,240	168	1,346,245	134.8	4.4	907	7,196,311	91.1	5.0	5	47,575	271.9
大川信用金庫	7	101,800	56	476,670	266.1	1.5	192	2,047,115	85.7	1.4	4	67,525	822.1
筑後信用金庫	0	0	1	4,000	133.3	0.0	4	41,426	84.0	0.0	0	0	0.0
〔信用金庫計〕	74	815,373	736	6,311,515	170.6	20.5	3,846	31,874,534	89.2	22.3	31	238,069	97.0
信用組合													
佐賀西信用組合	10	58,340	127	1,385,980	127.1	4.5	845	7,295,583	82.8	5.1	2	13,288	16.6
朝銀西信用組合	0	0	0	0	0.0	0.0	3	12,341	49.6	0.0	0	0	0.0
横浜幸銀信用組合	0	0	0	0	0.0	0.0	4	64,472	87.9	0.0	0	0	0.0
佐賀東信用組合	6	48,000	90	837,745	176.6	2.7	480	4,629,440	88.6	3.2	2	3,516	106.4
佐賀県医師信用組合	0	0	8	109,240	78.5	0.4	12	183,459	54.1	0.1	0	0	0.0
〔信用組合計〕	16	106,340	225	2,332,965	136.9	7.6	1,344	12,185,295	84.2	8.5	4	16,804	20.1
政府系													
商工中金	0	0	2	48,000	35.3	0.2	26	489,738	74.7	0.3	1	22,431	0.0
〔政府系機関計〕	0	0	2	48,000	35.3	0.2	26	489,738	74.7	0.3	1	22,431	0.0
農協組合													
県農協連合会	0	0	0	0	0.0	0.0	0	0	0.0	0.0	0	0	0.0
佐賀県農協	0	0	1	1,200	0.0	0.0	1	1,047	0.0	0.0	0	0	0.0
〔農協組合計〕	0	0	1	1,200	—	0.0	1	1,047	—	0.0	0	0	—
合 計	237	3,628,315	2,466	30,763,707	190.8	100.1	13,241	142,717,206	81.5	100.0	138	1,482,506	134.3

業種別保証状況

(単位：千円・%)

業 種	保 証 承 諾						保 証 債 務 残 高				代 位 弁 済		
	3 月 中		3 月 末				件数	金 額	同期比	構成比	3 月 末		
	件数	金 額	件数	金 額	同期比	構成比					件数	金 額	同期比
製 造 業	26	437,800	252	3,113,777	163.4	10.1	1,701	20,925,607	75.4	14.7	27	387,694	221.1
食 料 品	2	29,000	36	567,879	154.1	1.8	296	4,437,627	78.3	3.1	2	3,308	322.9
織 維 品	0	0	6	18,600	16.5	0.1	63	687,655	71.1	0.5	1	1,379	1.6
木 材 ・ 木 製 品	2	18,000	10	149,550	169.2	0.5	44	467,144	64.5	0.3	4	90,600	—
家 具 ・ 建 具	0	0	13	76,530	108.6	0.2	87	685,481	71.3	0.5	2	37,162	—
紙 工 業	0	0	3	38,000	1,266.7	0.1	27	636,136	87.5	0.4	0	0	—
印 刷 製 本 業	1	9,000	7	67,500	275.5	0.2	67	624,894	69.1	0.4	3	29,297	—
化 学 工 業	0	0	2	45,000	450.0	0.1	11	195,258	97.9	0.1	0	0	—
石 油 ・ 石 炭 製 品	0	0	0	0	—	—	1	2,200	64.7	0.0	0	0	—
ゴ ム ・ プ ラ ス チ ッ ク	1	2,300	3	29,300	465.1	0.1	30	592,196	81.3	0.4	0	0	—
ゴ ム 製 品 製 造 業	0	0	1	5,000	—	0.0	4	56,290	94.1	0.0	0	0	—
皮 革 工 業	0	0	0	0	—	—	3	8,128	5.6	0.0	4	134,998	—
窯 業	2	50,500	17	144,685	773.7	0.5	249	3,399,793	81.9	2.4	2	27,539	51.8
機 械	3	153,000	24	539,020	187.5	1.8	132	2,302,139	58.0	1.6	5	53,389	—
電 気 機 器	0	0	13	129,000	118.0	0.4	69	833,379	71.7	0.6	0	0	—
車 両	0	0	3	170,000	850.0	0.6	16	399,055	120.4	0.3	0	0	—
船 舶	1	1,000	11	123,590	111.9	0.4	53	1,025,192	90.7	0.7	3	9,340	—
金 属	3	71,000	23	468,320	186.8	1.5	130	1,887,186	74.0	1.3	0	0	—
ソ フ ト ウ ェ ア 業	1	6,000	6	20,400	46.9	0.1	33	342,336	71.6	0.2	0	0	—
情 報 処 理 サ ー ビ ス 業	0	0	0	0	—	—	6	61,042	83.0	0.0	0	0	—
そ の 他 の 工 業	10	98,000	74	521,403	146.1	1.7	380	2,282,479	80.9	1.6	1	682	12.8
農 林 漁 業	0	0	2	20,000	68.3	0.1	15	129,158	88.7	0.1	0	0	—
鉱 業	0	0	1	19,000	—	0.1	17	485,348	91.5	0.3	0	0	—
建 設 業	60	913,300	654	7,823,277	219.5	25.4	2,979	28,812,574	86.6	20.2	26	180,126	67.9
卸 売 業	20	499,442	188	4,226,924	221.7	13.7	1,070	17,561,090	77.9	12.3	12	166,336	179.8
小 売 業	49	693,783	420	4,938,298	185.3	16.1	2,115	20,909,626	81.1	14.7	26	442,208	221.1
飲 食 業	18	161,252	195	1,246,115	193.0	4.1	1,448	9,292,273	84.7	6.5	23	185,823	109.2
運 送 倉 庫 業	8	190,853	85	2,008,753	174.1	6.5	511	10,282,130	84.6	7.2	5	28,601	32.5
サ ー ビ ス 業	40	650,205	520	5,825,083	161.6	18.9	2,779	28,613,274	80.4	20.0	15	55,731	50.3
不 動 産 業	14	76,680	121	1,425,880	231.8	4.6	475	4,833,340	91.7	3.4	1	20,028	—
そ の 他 の 産 業	2	5,000	28	116,600	362.4	0.4	131	872,786	75.1	0.6	3	15,959	827.0
合 計	237	3,628,315	2,466	30,763,707	190.8	100.0	13,241	142,717,206	81.5	100.0	138	1,482,506	134.3

制度別保証状況

(単位：千円・%)

制 度	保 証 承 諾						保 証 債 務 残 高				代 位 弁 済		
	3 月 中		3 月 末				件数	金 額	同期比	構成比	3 月 末		
	件数	金 額	件数	金 額	同期比	構成比					件数	金 額	同期比
〔 協 会 制 度 〕	40	872,500	408	8,395,662	125.1	27.3	1,221	22,236,218	101.5	15.6	17	285,208	101.8
特 定 社 債	0	0	9	568,000	887.5	1.8	44	1,832,000	119.1	1.3	0	0	—
流 動 資 産 担 保 融 資	0	0	13	338,640	80.9	1.1	15	532,066	98.1	0.4	0	0	—
普 通 保 証	34	802,500	297	5,906,526	141.4	19.2	759	11,994,489	111.2	8.4	9	67,119	36.8
根 保 証	0	0	5	81,000	57.4	0.3	7	137,976	69.3	0.1	0	0	—
追 認 保 証	0	0	0	0	—	—	0	0	—	—	0	0	—
特 別 小 口	0	0	0	0	—	—	0	0	—	—	0	0	—
経 営 安 定 関 連	0	0	0	0	—	—	33	606,187	87.0	0.4	3	45,374	—
金 融 環 境 変 化	0	0	0	0	—	—	3	25,914	98.3	0.0	0	0	—
創 業 関 連	0	0	0	0	—	—	0	0	—	—	0	0	—
長 期 経 営	0	0	0	0	—	—	1	38,000	100.0	0.0	0	0	—
当 座 貸 越	1	30,000	13	330,000	115.0	1.1	27	651,088	106.0	0.5	1	42,632	—
カ ー ド ロ ー ン	3	14,000	39	251,500	94.0	0.8	65	419,822	93.4	0.3	1	4,664	—
ア タ ッ ク	0	0	0	0	—	—	69	1,545,211	82.8	1.1	0	0	—
小 口 零 細 企 業	0	0	0	0	—	—	3	1,960	55.1	0.0	0	0	—
が ん ば る 企 業 5000	0	0	1	50,000	62.5	0.2	73	996,024	75.9	0.7	2	45,419	1,303.0
事 業 再 生 円 滑 化	0	0	1	12,000	—	0.0	1	12,000	—	0.0	0	0	—
全 国 緊 急	0	0	0	0	—	—	23	586,254	97.1	0.4	0	0	—
震 災 緊 急	0	0	0	0	—	—	0	0	—	—	0	0	—
経 営 力 強 化 保 証	0	0	0	0	—	—	1	19,021	100.0	0.0	0	0	—
事 業 再 生 計 画 実 施 関 連	0	0	2	80,000	—	0.3	16	450,189	110.4	0.3	0	0	—
事 業 再 生 円 滑 化 保 証	0	0	0	0	—	—	0	0	—	—	0	0	—
T A G 保 証	1	6,000	23	653,500	72.7	2.1	39	1,087,607	81.3	0.8	0	0	—
経 営 承 継 準 備	0	0	0	0	—	—	2	137,494	91.9	0.1	0	0	—
危 機 関 連 保 証	0	0	0	0	—	—	19	730,409	81.6	0.5	1	80,000	—
承 継 特 別	0	0	2	32,496	18.7	0.1	9	220,751	101.5	0.2	0	0	—
伴 走 特 別	0	0	2	72,000	122.0	0.2	12	211,756	101.0	0.1	0	0	—
事 業 者 選 択 型 (国 補 助)	1	20,000	1	20,000	0.0	0.1	0	0	—	—	0	0	—
〔 県 制 度 〕	120	2,461,172	1,114	18,572,419	295.8	60.4	9,306	113,015,462	76.8	79.2	109	1,178,419	148.6
県 中 小 振 興	0	0	6	27,800	86.9	0.1	19	92,355	93.0	0.1	0	0	—
県 短 期	2	2,500	23	65,360	272.3	0.2	18	48,393	308.6	0.0	0	0	—
県 小 規 模 一 般	3	17,600	68	348,090	85.8	1.1	277	984,865	100.0	0.7	4	10,839	59.1
県 小 規 模 小 口 事 業	7	28,200	43	203,950	215.5	0.7	120	330,836	134.5	0.2	0	0	—
県 小 規 模 特 小	0	0	0	0	—	—	0	0	—	—	0	0	—
県 独 立 ・ 創 業	13	63,150	174	827,460	142.9	2.7	504	1,985,684	127.4	1.4	9	25,871	550.5
県 新 事 業 展 開 等	8	122,780	95	1,121,681	102.6	3.6	358	3,289,127	105.9	2.3	2	23,411	152.0
県 事 業 承 継	1	7,000	7	207,128	393.0	0.7	12	286,595	295.4	0.2	0	0	—
県 経 営 環 境 変 化 対 応	0	0	3	71,000	23.7	0.2	19	638,281	105.2	0.4	0	0	—
県 経 営 安 定 化	3	30,553	13	166,053	37.3	0.5	253	2,475,314	79.1	1.7	5	103,369	199.6
県 緊 急	0	0	0	0	—	—	54	898,405	89.8	0.6	3	49,439	135.6
県 緊 急 借 換	0	0	0	0	—	—	35	562,411	79.2	0.4	2	34,739	—
県 セーフティ (円 滑 化 借 換)	0	0	1	70,000	56.8	0.2	176	1,388,327	71.4	1.0	1	19,839	77.2
県 条 件 変 更 改 善 型 借 換	1	29,942	2	105,721	111.3	0.3	36	898,190	93.4	0.6	0	0	—
県 事 業 再 生	0	0	1	15,000	—	0.0	12	141,295	92.3	0.1	1	11,280	—
県 震 災 緊 急	0	0	0	0	—	—	3	73,405	100.0	0.1	0	0	—
県 企 業 経 営 力 強 化	0	0	0	0	—	—	10	304,170	70.0	0.2	1	71,996	—
県 災 害 復 旧	0	0	0	0	—	—	113	1,079,645	84.8	0.8	2	5,344	—
県 新 型 コ ロ ナ	0	0	0	0	—	—	1,789	33,739,092	61.1	23.6	17	305,455	102.6
県 新 型 コ ロ ナ 対 応	0	0	0	0	—	—	4,773	48,520,572	66.1	34.0	58	426,471	125.5
県 伴 走 支 援	82	2,159,447	678	15,343,176	531.6	49.9	724	15,265,437	711.6	10.7	4	90,365	—
そ の 他	0	0	0	0	—	—	1	13,066	100.0	0.0	0	0	—
〔 市 町 制 度 〕	77	294,643	944	3,795,626	121.3	12.3	2,714	7,465,526	121.9	5.2	12	18,879	61.1
合 計	237	3,628,315	2,466	30,763,707	190.8	100.0	13,241	142,717,206	81.5	100.0	138	1,482,506	134.3

市町別保証状況

(単位：千円・%)

市 町	保 証 承 諾						保 証 債 務 残 高				代 位 弁 済		
	3 月 中		3 月 末				件数	金 額	同期比	構成比	3 月 末		
	件数	金 額	件数	金 額	同期比	構成比					件数	金 額	同期比
佐 賀 市	87	1,965,512	803	10,553,158	233.8	34.3	3,910	43,789,336	80.1	30.7	51	734,081	194.5
唐 津 市	37	320,753	360	4,220,839	171.3	13.7	1,959	20,574,497	82.2	14.4	16	158,261	65.0
鳥 栖 市	20	369,050	234	3,140,063	184.5	10.2	1,025	11,655,057	78.7	8.2	18	98,610	446.5
多 久 市	3	16,500	43	489,343	204.0	1.6	203	2,098,755	84.0	1.5	2	22,196	146.3
伊 万 里 市	9	63,000	107	1,348,679	122.7	4.4	931	10,917,448	81.1	7.6	10	52,859	212.2
武 雄 市	14	155,960	133	1,618,308	124.5	5.3	903	9,920,938	80.6	7.0	12	167,259	462.1
鹿 島 市	2	6,600	81	635,340	112.3	2.1	541	5,190,070	85.2	3.6	3	5,900	8.1
嬉 野 市	9	122,000	86	836,245	121.4	2.7	557	5,959,823	80.9	4.2	1	1,810	3.9
小 城 市	8	63,500	105	996,701	210.1	3.2	581	5,208,361	82.4	3.6	3	29,297	163.2
神 埼 市	10	230,000	92	1,297,735	251.8	4.2	491	5,232,555	80.3	3.7	5	22,915	26.6
市 計	199	3,312,875	2,044	25,136,411	185.3	81.7	11,101	120,546,839	80.9	84.5	121	1,293,189	137.2
吉野ヶ里町	5	26,500	27	366,620	207.2	1.2	154	1,632,516	94.2	1.1	1	11,226	—
神 埼 郡 計	5	26,500	27	366,620	207.2	1.2	154	1,632,516	94.2	1.1	1	11,226	—
基 山 町	3	10,500	56	946,890	360.3	3.1	225	2,806,096	89.0	2.0	3	28,644	24.9
み や き 町	5	21,300	81	1,266,300	339.6	4.1	321	3,675,468	89.5	2.6	1	403	—
上 峰 町	7	126,500	39	708,900	288.1	2.3	122	1,563,163	76.1	1.0	1	29,242	158.1
三 養 基 郡 計	15	158,300	176	2,922,090	331.4	9.5	668	8,044,728	86.4	5.6	5	58,289	43.6
玄 海 町	3	10,600	17	124,200	107.7	0.4	89	811,274	90.5	0.6	6	51,943	—
東 松 浦 郡 計	3	10,600	17	124,200	107.7	0.4	89	811,274	90.5	0.6	6	51,943	—
有 田 町	8	55,300	76	721,646	194.7	2.3	509	5,803,418	84.1	4.1	3	52,451	267.0
西 松 浦 郡 計	8	55,300	76	721,646	194.7	2.3	509	5,803,418	84.1	4.1	3	52,451	267.0
江 北 町	2	17,000	24	417,000	201.5	1.4	129	1,120,152	84.9	0.8	1	3,500	—
大 町 町	0	0	14	43,120	47.1	0.1	88	471,239	77.7	0.3	0	0	—
白 石 町	3	31,740	55	465,520	126.6	1.5	351	2,362,326	80.8	1.7	1	11,909	147.8
杵 島 郡 計	5	48,740	93	925,640	138.9	3.0	568	3,953,717	81.5	2.8	2	15,409	191.3
太 良 町	2	16,000	33	567,100	162.9	1.8	152	1,924,716	79.3	1.3	0	0	—
藤 津 郡 計	2	16,000	33	567,100	162.9	1.8	152	1,924,716	79.3	1.3	0	0	—
合 計	237	3,628,315	2,466	30,763,707	190.8	100.0	13,241	142,717,206	81.5	100.0	138	1,482,506	134.3

金融機関店舗別保証承諾ベスト50(令和5年度累計)

(単位：千円、%)

順位	金融機関名	金額	同期比
1	佐賀銀行 本店営業部	2,438,170	359.0
2	筑邦銀行 鳥栖支店	1,428,370	290.6
3	佐賀共栄銀行 鳥栖支店	1,278,750	467.3
4	十八親和銀行 佐賀中央支店	863,869	134.3
5	西日本シティ銀行 佐賀支店	855,168	269.7
6	佐賀共栄銀行 佐大通り支店	822,442	161.2
7	佐賀共栄銀行 若宮支店	666,690	402.8
8	佐賀共栄銀行 兵庫支店	639,250	1,141.5
9	佐賀共栄銀行 唐津支店	614,700	486.9
10	西日本シティ銀行 唐津支店	589,650	394.2
11	佐賀信用金庫 鳥栖支店	564,280	226.2
12	佐賀共栄銀行 本店営業部	505,892	240.5
13	福岡銀行 唐津支店	475,328	195.4
14	佐賀銀行 鳥栖支店	456,164	185.6
15	佐賀銀行 唐津支店	436,100	165.8
16	九州ひぜん信用金庫 本店	421,376	119.1
17	佐賀共栄銀行 江北支店	417,500	1,605.8
18	伊万里信用金庫 本店	394,790	106.6
19	福岡銀行 鳥栖支店	383,600	163.7
20	十八親和銀行 唐津支店	351,738	118.2
21	佐賀銀行 基山支店	342,370	747.5
22	西日本シティ銀行 鳥栖支店	322,695	93.7
23	佐賀信用金庫 尼寺支店	315,600	216.1
24	佐賀銀行 武雄支店	301,860	291.1
25	佐賀西信用組合 太良支店	294,800	240.7

順位	金融機関名	金額	同期比
26	大川信用金庫 諸富支店	291,600	167.4
27	佐賀信用金庫 神埼支店	265,300	416.5
28	佐賀銀行 有田支店	264,645	883.6
29	佐賀信用金庫 西支店	259,810	324.8
30	佐賀共栄銀行 三田川支店	257,100	240.3
31	佐賀共栄銀行 白石支店	253,730	194.3
32	伊万里信用金庫 南支店	253,633	283.4
33	唐津信用金庫 本店	248,800	134.9
34	佐賀銀行 呼子支店	246,350	209.5
35	佐賀信用金庫 本店	239,784	232.3
36	佐賀共栄銀行 神埼支店	239,600	159.3
37	佐賀銀行 伊万里支店	238,200	168.6
38	佐賀銀行 和多田支店	233,460	121.5
39	佐賀東信用組合 神埼支店	232,045	132.2
40	佐賀東信用組合 本店	226,400	148.0
41	佐賀共栄銀行 小城支店	223,471	399.1
42	九州ひぜん信用金庫 嬉野支店	223,065	413.8
43	佐賀銀行 与賀町支店	221,800	97.1
44	佐賀信用金庫 大崎支店	218,680	296.0
45	佐賀西信用組合 塩田支店	218,300	296.2
46	佐賀信用金庫 天祐支店	216,600	346.0
47	佐賀東信用組合 小城支店	202,800	327.1
48	佐賀共栄銀行 江見支店	199,000	473.8
49	佐賀共栄銀行 多久支店	192,500	178.2
50	佐賀銀行 鍋島支店	192,400	242.3

金融機関店舗別保証債務残高ベスト50(令和5年度末時点)

(単位：千円、%)

順位	金融機関名	金額	同期比
1	佐賀銀行 本店営業部	8,163,079	70.0
2	佐賀銀行 鳥栖支店	3,409,143	73.0
3	佐賀銀行 唐津支店	3,316,420	67.3
4	筑邦銀行 鳥栖支店	3,042,287	101.5
5	佐賀銀行 武雄支店	2,843,190	76.8
6	佐賀銀行 有田支店	2,527,125	84.9
7	佐賀共栄銀行 佐大通り支店	2,449,929	102.9
8	佐賀銀行 神埼支店	2,283,577	75.9
9	佐賀銀行 伊万里支店	2,275,722	79.8
10	伊万里信用金庫 本店	2,275,043	80.7
11	佐賀共栄銀行 鳥栖支店	2,169,239	123.8
12	佐賀銀行 与賀町支店	2,133,710	76.1
13	唐津信用金庫 本店	2,103,771	85.3
14	西日本シティ銀行 鳥栖支店	2,076,349	74.2
15	西日本シティ銀行 唐津支店	1,980,545	73.2
16	佐賀共栄銀行 本店営業部	1,967,420	91.5
17	福岡銀行 唐津支店	1,937,302	74.3
18	十八親和銀行 佐賀中央支店	1,914,152	88.5
19	佐賀銀行 神野町支店	1,899,927	63.5
20	九州ひぜん信用金庫 本店	1,895,013	91.0
21	西日本シティ銀行 佐賀支店	1,847,488	64.8
22	佐賀銀行 水ヶ江支店	1,825,473	72.1
23	佐賀東信用組合 本店	1,718,528	90.6
24	伊万里信用金庫 南支店	1,668,606	98.5
25	佐賀銀行 鹿島支店	1,623,386	76.7

順位	金融機関名	金額	同期比
26	佐賀西信用組合 本店	1,618,474	84.7
27	佐賀銀行 和多田支店	1,610,843	76.5
28	福岡銀行 鳥栖支店	1,609,148	74.5
29	佐賀共栄銀行 兵庫支店	1,572,681	106.1
30	佐賀共栄銀行 若宮支店	1,409,133	100.5
31	西日本シティ銀行 伊万里支店	1,339,676	76.6
32	佐賀共栄銀行 神埼支店	1,321,031	96.6
33	佐賀銀行 多久支店	1,313,789	77.0
34	佐賀共栄銀行 唐津支店	1,253,296	130.1
35	佐賀銀行 肥前町支店	1,243,514	89.2
36	佐賀信用金庫 本店	1,241,079	87.4
37	九州ひぜん信用金庫 鹿島支店	1,225,006	89.2
38	佐賀銀行 北茂安支店	1,206,131	52.9
39	佐賀銀行 小城支店	1,203,341	69.9
40	大川信用金庫 諸富支店	1,173,332	56.8
41	佐賀東信用組合 小城支店	1,169,233	96.0
42	佐賀銀行 基山支店	1,158,436	99.7
43	佐賀銀行 嬉野支店	1,127,490	75.7
44	佐賀信用金庫 尼寺支店	1,111,480	101.3
45	佐賀銀行 呼子支店	1,109,475	89.1
46	十八親和銀行 唐津支店	1,108,593	75.2
47	佐賀銀行 諸富支店	1,092,312	68.9
48	福岡銀行 佐賀支店	1,083,565	75.5
49	伊万里信用金庫 有田支店	1,081,769	89.4
50	佐賀東信用組合 神埼支店	1,077,697	83.6

保証債務平均残高伸長率ランキング(令和5年度末)

保証債務平均残高

15億円以上の営業店舗

(単位：千円、%)

順位	金融機関名	3月末保証債務 平均残高	伸び率
1	佐賀共栄銀行 鳥栖支店	2,101,750	114.0
2	佐賀共栄銀行 佐大通り支店	2,448,268	99.6
3	筑邦銀行 鳥栖支店	2,894,304	96.4
4	十八親和銀行 佐賀中央支店	1,988,483	95.9
5	九州ひぜん信用金庫 本店	1,997,833	95.8
6	佐賀共栄銀行 兵庫支店	1,503,295	94.7
7	伊万里信用金庫 南支店	1,648,179	91.3
8	唐津信用金庫 本店	2,297,241	90.1
9	佐賀東信用組合 本店	1,776,487	89.9
10	佐賀銀行 有田支店	2,726,744	87.6

保証債務平均残高

10億円以上15億円未満の営業店舗

(単位：千円、%)

順位	金融機関名	3月末保証債務 平均残高	伸び率
1	佐賀共栄銀行 唐津支店	1,156,910	120.3
2	佐賀共栄銀行 若宮支店	1,401,121	97.1
3	佐賀共栄銀行 神埼支店	1,379,545	94.0
4	佐賀銀行 基山支店	1,135,687	93.5
5	九州ひぜん信用金庫 嬉野支店	1,036,807	92.6
6	佐賀信用金庫 尼寺支店	1,067,526	90.9
7	佐賀信用金庫 大崎支店	1,107,103	90.5
8	佐賀東信用組合 小城支店	1,182,717	89.5
9	佐賀銀行 呼子支店	1,166,891	89.4
10	九州ひぜん信用金庫 鹿島支店	1,258,855	89.0

保証債務平均残高

3億円以上10億円未満の営業店舗

(単位：千円、%)

順位	金融機関名	3月末保証債務 平均残高	伸び率
1	唐津信用金庫 山本支店	502,745	114.5
2	佐賀信用金庫 鳥栖支店	956,544	104.1
3	唐津信用金庫 和多田支店	741,722	99.0
4	唐津信用金庫 朝日町支店	478,650	98.8
5	佐賀共栄銀行 多久支店	426,492	97.3
6	佐賀信用金庫 佐賀医大前支店	415,965	96.7
7	長崎銀行 佐賀支店	547,949	96.7
8	唐津信用金庫 浜崎支店	763,240	95.8
9	佐賀西信用組合 太良支店	733,663	95.6
10	佐賀共栄銀行 三田川支店	815,643	95.5
11	九州ひぜん信用金庫 白石支店	691,938	94.7
12	九州ひぜん信用金庫 山内支店	796,600	94.7
13	佐賀共栄銀行 江北支店	490,403	94.5
14	十八親和銀行 嬉野支店	971,778	94.4
15	佐賀共栄銀行 江見支店	456,336	94.3
16	佐賀西信用組合 塩田支店	954,084	93.9
17	佐賀共栄銀行 小城支店	739,116	92.1
18	長崎銀行 有田支店	346,484	92.1
19	九州ひぜん信用金庫 宮野町支店	304,453	92.0
20	佐賀銀行 鍋島支店	741,491	91.6
21	西日本シティ銀行 大川支店	618,621	91.5
22	伊万里信用金庫 大川支店	366,200	91.1
23	十八親和銀行 武雄支店	733,314	90.7
24	十八親和銀行 鹿島支店	581,542	90.2
25	佐賀西信用組合 伊万里支店	768,050	90.1

信用保証書の注意点について

金融機関へ信用保証書が到着しましたら、速やかに保証内容について間違いがないか確認をお願いします。貸付実行後の訂正は出来かねますのでご注意ください。特にランチインランチでの形態を行っている支店については、支店の間違いがないよう確認をお願いします。ご不明な点がございましたら下記お問合せ先へ連絡をお願いします。

【お問合せ先】 保証部 保証企画課 0952-24-4388

友だち募集中!

【友だち登録方法】

1. LINEの友だち追加から ID検索 して登録 → ID:@saga - cgc
2. LINEの友だち追加から二次元コード
(QRコード)を読み取って登録



各地区の問い合わせ先

地 区	相 談 日	時 間	場 所	電 話
伊 万 里	第1火曜日	10:00~	伊万里商工会議所	0955-22-3111
有 田	第1水曜日	10:00~	有田商工会議所	0955-42-4111
白 石	第1水曜日	10:00~	白石町商工会	0952-84-2043
小 城	第1木曜日	10:00~	地区内の各商工団体	0952-73-4111 (小城商工会議所)
多 久	第1木曜日	13:00~	多久市商工会	0952-74-2144
唐 津 上 場 (肥前町・鎮西町・呼子町・玄海町)	第1金曜日	11:00~	経営支援センター	0955-52-2118
唐 津 東 (浜玉町・七山・巖木町・相知町・北波多)	第1金曜日	14:00~	唐津東商工会	0955-62-2901
武 雄	第2月曜日	10:00~	武雄商工会議所	0954-23-3161
唐 津	第2火曜日	10:00~	唐津商工会議所	0955-72-5141
鳥 栖 ・ 三 養 基	第2水曜日	10:00~	鳥栖商工会議所	0942-83-3121
嬉 野	第2木曜日	10:00~	嬉野市商工会	0954-66-2555
鹿 島	第2金曜日	10:00~	鹿島商工会議所	0954-63-3231
太 良	偶数月 第2金曜日	13:00~	太良町商工会	0954-67-0069
佐 賀 市 北	第3月曜日	10:00~	佐賀市北商工会	0952-62-0174
佐 賀 市 南	第3月曜日	13:00~	佐賀市南商工会	0952-47-2590
神 埼	第3火曜日	10:00~	神埼市商工会本所	0952-52-7131

注) 定例相談日は変更になる場合もございますので、事前に商工団体、または信用保証協会へお問い合わせください。



〒840-8689 佐賀市白山二丁目1番12号(佐賀商工ビル2階・3階)

TEL: 0952-24-4341

<https://www.saga-cgc.or.jp>

《企画総務課》TEL: 0952-24-4340・FAX: 0952-23-3532

《企画デジタル課》TEL: 0952-24-4330・FAX: 0952-24-4387

《保証企画課》TEL: 0952-24-4388・FAX: 0952-24-5698

《保証1課》TEL: 0952-24-4342・FAX: 0952-24-5698

《保証2課》TEL: 0952-24-4343・FAX: 0952-24-5698

《経営支援課》TEL: 0952-24-4350・FAX: 0952-24-5698

《管 理 課》TEL: 0952-24-4344・FAX: 0952-29-4877

